

**Caixas PDM**

- Caixa de conexão 4 x 2" e 4 x 4" para uso com faceplate HellermannTyton (ver página 73).
- Separador interno para separação de cabos de energia, dados e outros
- Caixas compatíveis com as canaletas minicanal HellermannTyton e eletrodutos para entrada lateral
- Base perfurada para entrada de cabos e alojamentos para aplicação de parafusos em diferentes posições.

**Especificações:**

- Material: ABS

**Caixa PD1M**

- Para uso de 1 faceplate.
- Entrada para canaletas 14 x 7mm, 18 x 21mm, 20 x 10mm, 40 x 16mm, 40 x 30mm, 50 x 20mm e tubos de 3/4", 1".
- Orifícios na base para uma rápida instalação em parede.
- Ponto interno para aterramento.
- Medidas: 132 x 71 x 65mm.

**Caixa PD2M**

- Para uso de 2 faceplates.
- Entrada para canaletas 14 x 7mm, 18 x 21mm, 20 x 10mm, 40 x 16mm, 40 x 30mm, 50 x 20mm e tubos de 3/4", 1".
- Orifícios na base para uma rápida instalação em parede.
- Separador plástico interno removível.
- Ponto interno para aterramento.
- Medidas: 132 x 115 x 65mm.

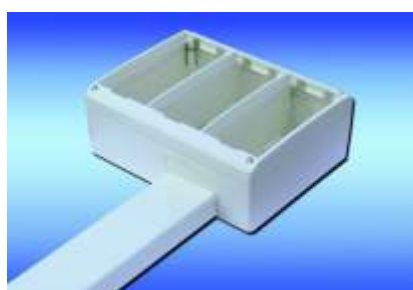
**Caixa PD3M**

- Para uso de 3 faceplates.
- Entrada para canaletas 14 x 7mm, 18 x 21mm, 20 x 10mm, 40 x 16mm, 40 x 30mm, 50 x 20mm e tubos de 3/4", 1".
- Orifícios na base para uma rápida instalação em parede.
- Separador plástico interno removível.
- Ponto interno para aterramento.
- Medidas: 132 x 170 x 65mm.

Tel: 11 2136-9000

vendas@hellermannnyton.com.br  
www.hellermannnyton.com.br

**HellermannTyton**